

contenu du message

de [redacted]
à enquetepublique.vendee3@orange.fr
date 10/05/19 14:03
objet **enquête publique déviation RD746**
pièce(s) jointe(s) 1 fichier(s) 2019-05-03 ...pdf (104.37 ko)

Bonjour

Bonne réception

Cordialement



Mickaël PINEAU
foncier et études
BP 90257 - 85700 POUZAUGES
Ligne directe 02.51.65.85.14
Portable 06.17.01.55.22
Site : www.kmoreau.fr

Arnold SCHWERDORFFER

Mairie de Mareuil / Lay Dissais

85320 MAREUIL / LAY DISSAIS

A LA MEILLERAIE, 1^e 03/05/2019

Objet : projet de déviation Mareuil/Lay Dissais (RD746)

Monsieur Le Commissaire Enquêteur

Dans le cadre du projet de déviation de Mareuil/Lay Dissais nous nous permettons d'attirer votre attention sur l'accès au site dit « Les Roches Bleues » (Mareuil/Lay Dissais) / « La Poupetière » (Château Guibert).

En effet, le tracé proposé ainsi que ses raccordements ne permettent pas en l'état d'accéder à ce site (voir accès actuel ci-dessous).

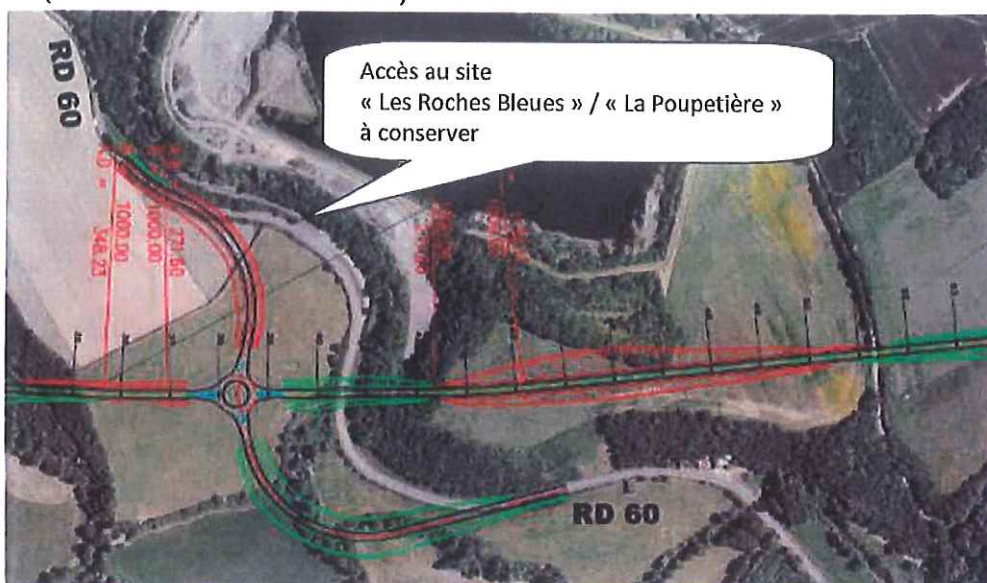

C'est pourquoi, nous demandons par la présente au département de maintenir un accès à l'entrée du site.

Espérant que notre observation soit prise considération.

Veuillez agréer nos salutations distinguées.

Jérôme HENRY

Le Directeur

